

リンナイグループの自動車保険 福利厚生制度

2021年4月1日以降 団体扱割引適用で

保険料が



なんと!!

充実した補償を
安心の価格で!!
是非お見積り下さい!

36% OFF

このチャンスをお見逃しなく!!

\\ リンナイグループ団体扱自動車保険3つのメリット //

同居のご親族の
車もOKです!

父さんの車の保険も
うちの会社で入れるよ。



俺の保険も安くなるのか!?

団体扱割引と等級割引
ダブルでお得!

俺は20等級だから63%割引だぞ!

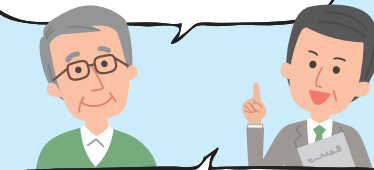

そこからさらに36%割引になるんだよ!

例えば20等級の方は...

等級割引 63%割引 × 団体扱割引 36%割引

満期前でもお切替
いただけます!

まだ満期は半年以上先のよねえ。

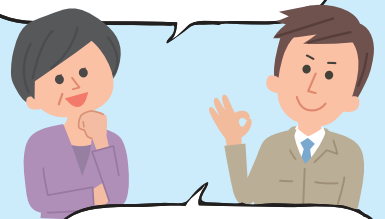

満期前でも切替できるらしいよ。
見積りしてもらおうよ。

※等級、保険料の支払い方法によってはお得にならない場合もございます。詳しくはお問合せ下さい。

ご成約
キャンペーン

抽選で当たる

1等* 選べる高級ギフト 各回1名様



BRUNO オールホットプレート
ハーフプレート&グリルプレートセット



テロンキ アクティブ
エスプレッソ・カプチーノメーカー



任天堂
Switch

2等* 選べるギフト 各回4名様
(5,000円相当)



熊野牛
すき焼き



豊後絆屋九州
海鮮たたきセット



タトゥーフォアイズ
詰合せ

3等* ユニクロe-gift 各回20名様
(1,000円分)

キャンペーン期間 2021年4月1日 ▶ 2022年3月31日

【応募締切】

第1回 2021年4月1日~
2021年9月30日

第2回 2021年10月1日~
2022年3月31日

※抽選の発表及び景品受け渡しなどキャンペーンについての詳しい内容は、
リンナイ企業へお問い合わせください。
※景品については、変更になる可能性がございます。予めご了承ください。

依頼
方法



スマホから
簡単見積り



ご契約にあたっては、必ず「重要事項説明書」をよくお読みください。
団体扱の対象となる方の範囲(契約者・記名被保険者・車両所有者)や団体扱特約失効時の
取扱、ご不明な点等については、代理店までお問い合わせください。

(注) 団体扱割引率は団体の損害率等により毎年見直し、今回の割引率は、2021年4月1日
以降保険始期の契約から2022年3月31日保険始期の契約まで適用されます。

◆ お問い合わせ先・取扱代理店

リンナイ企業株式会社

TEL: 052-361-8408

FAX: 052-361-8676

MAIL: rinnai-kigyuu@rinnai.co.jp

◆ 引受保険会社

東京海上日動火災保険(株)

20-TC09227 (2021年2月作成)

自動車保険 見積依頼書



書面での応募はこちらへ

052-361-8676

■ 応募者情報 ※後日、リンナイ企業担当者よりご連絡をさせていただきます。

お名前	フリガナ	会社名	所属
ご住所	フリガナ 〒		
生年月日	(昭和) (平成) 年 月 日	社員番号	
お電話	(携帯) (会社) (自宅) (内線)	メールアドレス	@ (携帯) (会社) (自宅)

■ 車両情報について、車検証をご覧のうえ、ご記入をお願いします。

車名	登録番号	納車予定日 (新規購入の方)	月 日 頃
型式	初度登録	(昭和) (平成) (令和)	年 月

■ お車の使用状況についてお聞きします。

Q. ご契約のお車を主に運転される方は、ご応募頂いたご本人でしょうか?	(はい) (いいえ)	主に運転される方の氏名	
	いいえの方のみ	生年月日	(昭和) (平成) 年 月 日
Q. ご契約のお車を主に運転される方の運転免許証は何色ですか?又、有効期限はいつですか?	(ゴールド) (ブルー) (グリーン)	有効期限:	年 月
Q. 年間を通じて月平均15日以上、運転者本人が通勤・通学に使用されますか?	(はい) (いいえ)		
Q. ご契約のお車を運転される方の範囲は?	(本人のみ) (本人または夫婦のみ) (本人または夫婦以外も運転する)		
Q. ご契約のお車を運転される方の内、同居の家族で一番若い方は?	(昭和) (平成) 年 月 日生 (満 歳)		
Q. 同居のご家族の方で、11等級以上の自動車保険に加入されている方はいますか?	(はい) (いいえ) (不明)		

■ 現在のご契約内容について

満期日	令和 年 月 日	等級(1~20)	等級
保険会社		証券番号	

● 当社にご記入頂いた住所・氏名等及び、頂いた自動車保険の証券コピー等に記載の個人情報を、弊社業務以外には使用しません。

● 事故内容について勤務先に通知される事は一切ありません。(代理店守秘義務に基づく)

**書面での
ご応募の
流れ**

お見積り依頼

下記2点をご提出下さい。

- 「見積依頼書」
- 満期案内のコピー又は、現在加入証券の両面コピー (新規、増車の方は省略)

社内便、FAX、メール(添付)にてお送り下さい。

お見積書のお受け取り

5営業日以内にお見積書をお送りします。

現在加入の保険会社と比較してください。

ご意向の確認

ご応募頂いた方には、後日、ご意向の確認をさせていただきます。

※ご契約にあたっては、必ず「重要事項説明書」をよくお読みください。

団体扱の対象となる方の範囲(契約者・記名被保険者・車両所有者)や団体扱特約失効時の取扱い、その他ご不明な点等がある場合は、代理店までお問い合わせください。

◆ お問い合わせ先・取扱代理店

リンナイ企業株式会社

本社 TEL: 052-361-8408 瀬戸案内所 TEL: 0561-48-4614
大口案内所 TEL: 0587-95-3410

担当提携先

◆ リンナイテクニカ …… 株式会社TOKAI TEL: 0538-34-6029
◆ RBC …… グッドみらい株式会社 TEL: 076-255-0838
◆ 柳澤製作所 …… 株式会社プラザリンク TEL: 06-6941-6655
◆ ガスター …… 株式会社東京海上日動パートナーズTOKIO町田支社 TEL: 042-709-0021
◆ 能登テック …… 東京海上日動パートナーズ東海北陸 能登支社 TEL: 0767-57-5517

20-TC09227 (2021年2月作成)